Насколько чист ваш дом

Bi ASEPT

до 1,8 метров

на такое расстояние могут разлетаться бактерии после смыва унитаза

до 10 миллионов

клещей может быть в обычном матрасе

в 200 раз больше

фекальных бактерий на доске для нарезки, чем на сидении унитаза

до 2 часов

микробы могут летать в воздухе после того, как вы смываете воду в унитазе

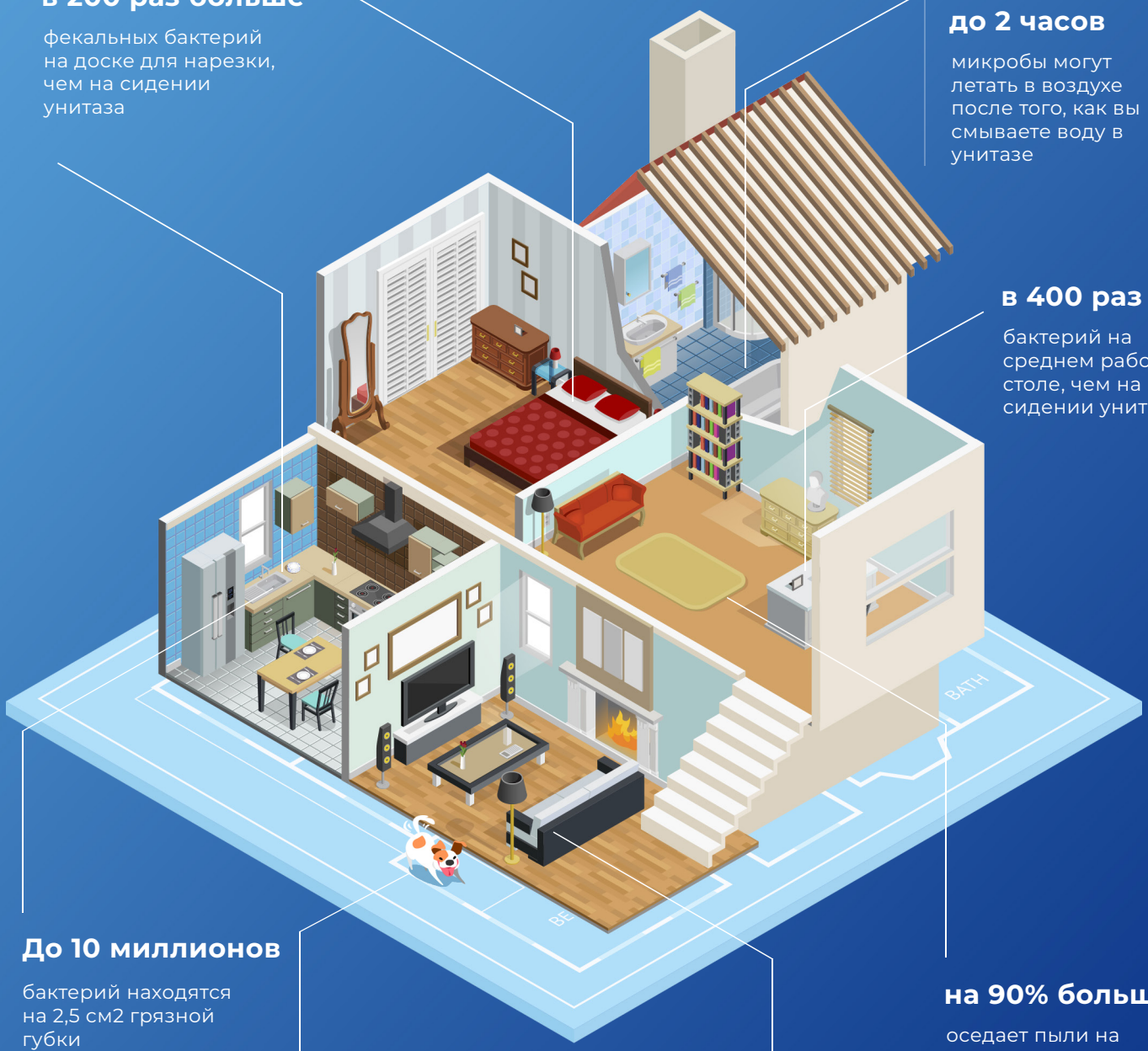

в 400 раз больше

бактерий на среднем рабочем столе, чем на сидении унитаза

До 10 миллионов

бактерий находятся на 2,5 см2 грязной губки

50%

кошек и собак носят на себе бактерии, которые могут вызывать пищевое отравление

10 грамм

в среднем столько отмершей кожи отшелушивается у человека каждую неделю

на 90% больше

оседает пыли на коврах, чем на обычном полу (ламинате, линолеуме, и т. п.)